株式会社 ジュネス
TEL：03-6447-1381　FAX：03-3405-8538　〒150-0001 東京都渋谷区神宮前2-6-10 パークレーン2F
http://junesmodels.com/

2021.04.05 時点

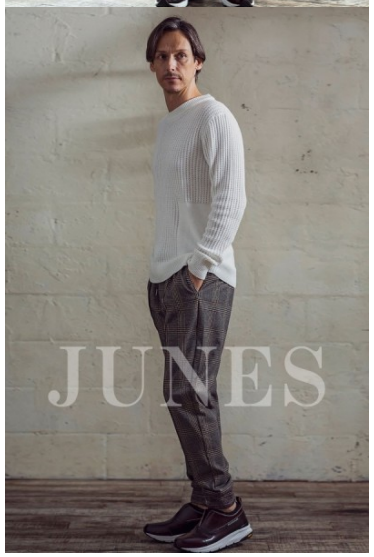

プロフィール

セバスチャン　ルフロック

Sebastian LeFloc'h

性別	男性	サイズ	Height：181
国籍	フランス		Breast：98
言語	フランス語,英語,日本語		Waist：78
			Hip：94
			Shoes：26.5

出演歴

テレビ	100 NTV　「いつみても波瀾万丈」 / 「日本人が好きな100人の美女」 / 「伊東家の食卓」 / 「ニッポン人が好きな100人の偉人III天才編」 / TBS 「引田天功特番」 / 「世界のプリンセス3」 / 「料理の怪人」 外国人キャスト / タモリ倶楽部 空耳アワー 「スーパーマン」 / ベストハウス123 自分の歯を目に移植して視力を取り戻した男篇 / 愛のお悩み解決!シアワセ結婚相談所 水沢あき篇 / 死刑台のエレベーター 外国人キャスト
CF	137 JAL 企業広告 / メナード リシアルTVCF 『踏み出す私』 篇　/ 三菱電機 霧ヶ峰エアコン広告 / Subaru / So-net CM / 三菱アウトランダーCM / NECサーバーCM / ASTA BLANC TVCM
カタログ	154 富士ゼロックス 企業雑誌広告(日経ビジネス・ニューズウィーク) / バドミントンウェア 09年カタログ / 夏ギフト「Go to カタログ」篇 / 2010プラス総合カタログ
VP	171 エイベックス EXILE PV 「Lovers Again」 / レクサス広告 / 宮崎県小林市移住促進PRムービー「てなんど小林」 /

Copyright (c) 2012 JUNES ACTING & MODELING. All rights reserved.

ページ上で使用されている画像データは(株)ジュネスが管理しています。これらのデータの無断転載を固く禁じます。

株式会社 ジュネス
TEL：03-6447-1381　FAX：03-3405-8538　〒150-0001 東京都渋谷区神宮前3-6-10 パークハウス2F
http://junesmodels.com/

花王WEB「ANNUAL REPORT」 / Base Ball Bear「神々LOOKS YOU」 / CANON EXPO展示映像「眼底カメラ」VP / SUNTORY×THERMOS

雑誌　23 Free&Easy 2012年8月号 / Emerson vol.27

2021.04.05 時点

角川春樹事務所 「月刊ポップティーン」 / 興和不動産 ゆりのき台ハイランズ 雑誌広告

その他　36 スタイルクルーズ web広告 / 眼鏡のパリミキ / プリンセスクルーズ / 松屋銀座"フォーマルウェアバーゲン" web広告 / IKK福島 結婚式場モデル / 三峰 2010NSセール広告 / FWD 富士生命保険広告 / ANA 企業Web広告 / TOTOコンセプトムービーHOME 広告 / 通販生活 2020夏号

Copyright (c) 2012 JUNES ACTING & MODELING. All rights reserved.

ページ上で使用されている画像データは(株)ジュネスが管理しています。これらのデータの無断転載を固く禁じます。