株式会社 ジュネス
TEL：03-6447-1381　FAX：03-3405-8538　〒150-0001 東京都渋谷区神宮前2-6-10 パークレーン2F
http://junesmodels.com/

2018.07.10 時点

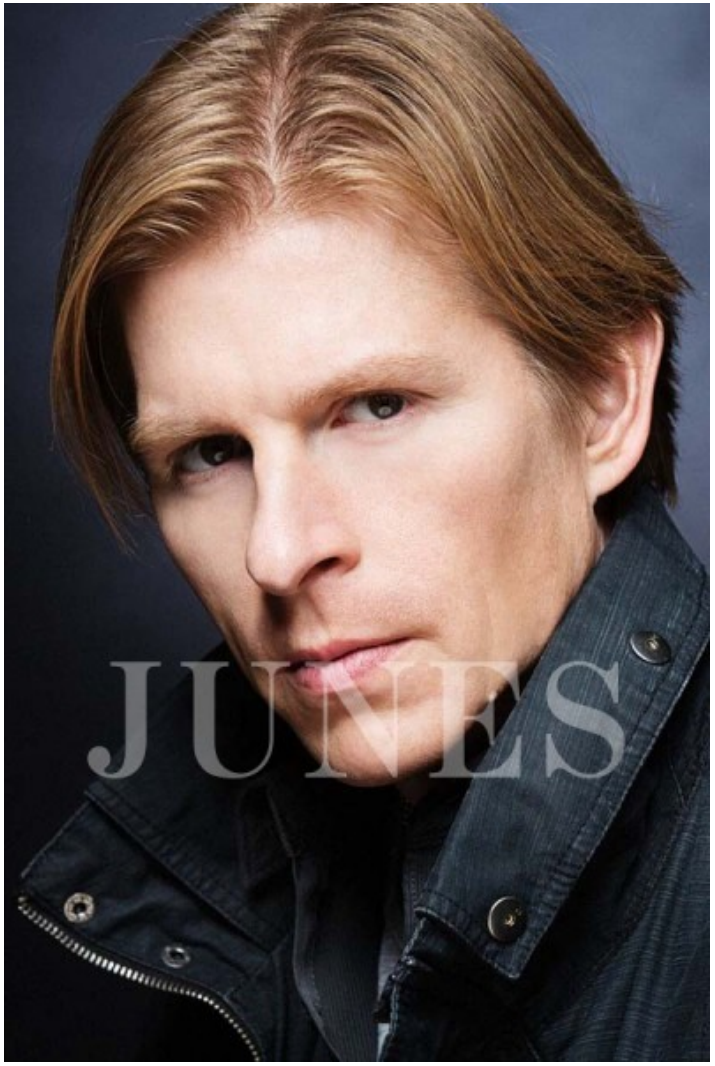

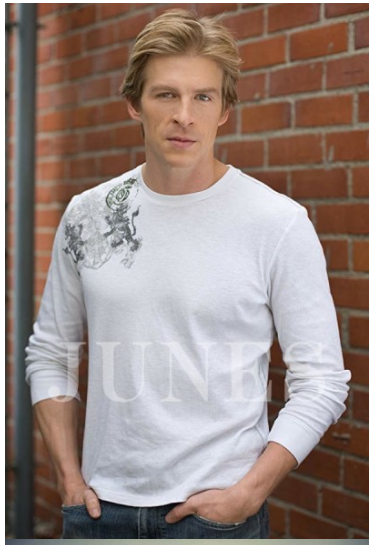

プロフィール

# ルーベン　ラングダン

Reuben Langdon

| | | | |
|---|---|---|---|
| 性別 | 男性 | サイズ | Height：178 |
| 国籍 | アメリカ | | Breast：100 |
| 言語 | 英語,日本語 | | Waist：83 |
| | | | Hip：97 |
| | | | Shoes：26.5 |

出演歴

| | |
|---|---|
| テレビ | 100 ビーファイターカブト　マック・ウインディ役/パワーレンジャー・ロスト・ギャラクシー/パワーレンジャー・ライトスピード・レスキュー/L.A.大捜査線マーシャル・ロー/パワーレンジャー・タイムフォース/24-TWENTY FOUR-/パワーレンジャー・ワイルドフォース/CSI:マイアミ/デクスター警察官は殺人鬼/KAMEN RIDER DRAGON KNIGHT/オズの魔法使い/とび蹴りアチョ～ズ |
| CF | 129 メントス/数研出版/富士フィルム/ソニー/富士通/東芝/NTTドコモ/KDD |
| その他 | 138 (ゲーム)バイオハザードCODE:Veronica<br>モーションアクター/スター・ウォーズ　ジェダイナイト 2 ジェダイ　アウトキャスト<br>モーションアクター/タオフェン　モーションアクター/RIse to Honor モーションアクター/007 エブリシング　オアナッシング　モーションアクター/デビルメイクライ3 ダンテ/悪魔城ドラキュラ　闇の呪印<br>モーションアクター/デッドライジング<br>モーションアクター/デビルメイクライ3 Special Edition ダンテ/DISASTER DAY OF CRISIS<br>エヴァンス/デビルメイクライ4 ダンテ/Bourne Conspiracy |

Copyright (c) 2012 JUNES ACTING & MODELING. All rights reserved.

ページ上で使用されている画像データは(株)ジュネスが管理しています。これらのデータの無断転載を固く禁じます。

株式会社 ジュネス
TEL：03-6447-1381　FAX：03-3405-8538　〒150-0001 東京都渋谷区神宮前2-6-10 パークレーベル
http://junesmodels.com/

ジェイソン・ボーン/ストリートファイター4
ケン・マスターズ/バイオハザード5　クリス・レッドフィールド/モンスターハンターシリーズ/スーパーストリートファイター4　ケン・マスターズ/戦国BASARA3 伊達政宗/MARVEL VS. CAPCOM 3 Fate of Two Worlds ダンテ/ULTIMATE MARVEL VS. CAPCOM 3 ダンテ/バイオハザード
ザ・マーセナリーズ3D/ストリートファイターX 鉄拳
ケン/バイオハザード6
クリス・レッド・フィールド/ストリートファイター5
ケン・マスターズ/大乱闘スマッシュブラザーズ　SPECIAL
ケン・マスターズ/デビルメイクライ5 ダンテ/Dx2
真・女神転生リベレーション　ダンテ

2018.07.10 時点

Copyright (c) 2012 JUNES ACTING & MODELING. All rights reserved.
ページ上で使用されている画像データは(株)ジュネスが管理しています。これらのデータの無断転載を固く禁じます。