株式会社 ジュネス
TEL：03-6447-1381　FAX：03-3405-8538　〒150-0001 東京都渋谷区神宮前2-6-10 パークレーン2F
https://junesmodels.com/

2024.04.04 時点

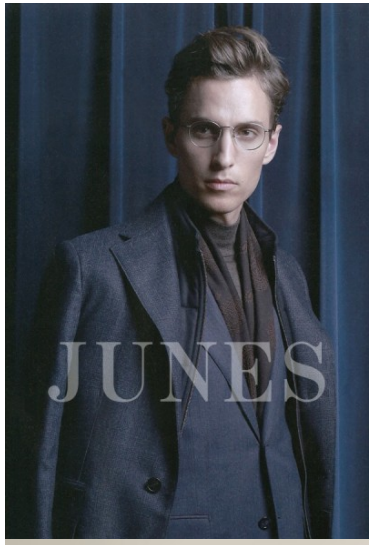

プロフィール

ヨハネス　フィリエン

Johannes Fihlen

性別	男性	サイズ	Height：186
国籍	スウェーデン		Breast：95
言語	スウェーデン語,英語,日本語,ドイツ語		Waist：82
			Hip：94
			Shoes：27.5

出演歴

CF	キャビネットホテル WOW!S / LIFULL / ABCマート / メルシャン / Panasonic / 中伊豆ワイナリー ウエディング / CANON　/　HONDA　Modulo X /
VP	HONDA Modulo X ブランドムービー / PlayStation Plus オンラインマルチプレイ対応タイトル紹介動画　/ CLASS EARTH　ブランドムービー　/　Honda with Google built-in
雑誌	雑誌「ゼクシィ」 / 雑誌「UOMO」 / 雑誌「BRUTUS」 / 雑誌「ルックブル」 / 雑誌「GOETHE」1月号 / ゴルフ雑誌「EVEN」4月号 RLX GOLF
その他	[アパレル広告] Mitsumine 2017 Spring & Summer Collection / Safari Lounge / UNIQLOフランネル / OWNDAYS SNAP / タカシマヤスタイルオーダーサロン 2019 FW Collection / タカシマヤスタイルオーダーサロン 2020 SS Collection / madras MODELLO 2020 SS Collection / ORIGINAL STITCH Pokemon ポロシャツ /タカシマヤスタイルオーダーサロン 2020 FW Collection / Jack Bunny!! 2020FW Collection / TAKEO KIKUCHI CITY SETTER / Jack Bunny!! 2021SS Collection /

Copyright (c) 2012 JUNES ACTING & MODELING. All rights reserved.
ページ上で使用されている画像データは(株)ジュネスが管理しています。これらのデータの無断転載を固く禁じます。

株式会社 ジュネス
TEL：03-6447-1381　FAX：03-3405-8538　〒150-0001 東京都渋谷区神宮前2-6-10 パークレーン2F
https://junesmodels.com/

2024.04.04 時点

Copyright (c) 2012 JUNES ACTING & MODELING. All rights reserved.

ページ上で使用されている画像データは(株)ジュネスが管理しています。これらのデータの無断転載を固く禁じます。